

256 — LYON - Caisse des Dépôts - Pont d'Ainay et Fourvière



B. F. "Lux"



CARTE POSTALE
CHEQUES POSTAUX

Adresse
DEMANDEZ L'OUVERTURE
D'UN COMPTE COURANT

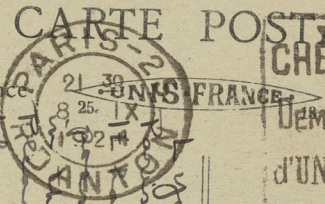

Mrs. Jean J. Penfield
Box 169 Route 1
Van Nuys
California
U.S.A.

Correspondance

you were so kind
to write me and
I am so glad to
hear from you
and the children
I hope you are
all well and
happy as usual
I am well and
hope to see you
soon. I am
lovingly
yours
Mother

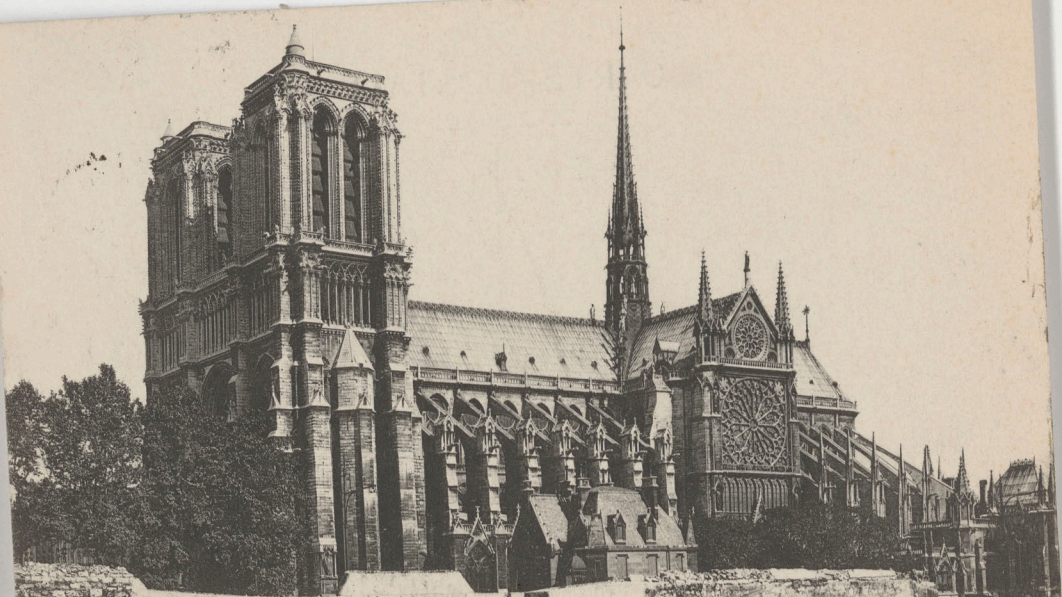

Editton Attlé

5. PARIS — Église St-Julien-le-Pauvre - Vue d'ensemble de Nôtre-Dame prise du clos
de l'Église Saint-Julien-le-Pauvre

CARTE POSTALE



This surprising view
is taken from a little
church yard across
the river. How I wish
you were with us to do
Paris in this ~~most~~ leisurely
fashion. But in less
than five weeks we
shall see you. Do come
on earlier if it is better
for your plans. I really
mean it for we can easily
fix you up, you know, since
you aren't company. Helen

Mrs. Jean J. Penfield
Box 169 Route 1
Vana Nuys
California
U.S.A.



Dear Ruth - Saturday 1 P. M.

I left so hastily, I
did not have time
to let Jack know.
I realized how
too busy to leave the
Beach any more. I left
everything as it was, Mrs.

Ross understands which
are your things. The
marmalade is for Ruth
Jane, I think she would
enjoy it most, and
the tomatoes were in
economy jars, as I left
them for you. It seems
very strange to leave
all you dear people, but
I know it is for the best. - Muriel

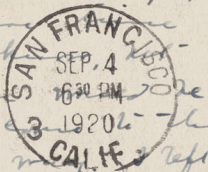

—Pub. by PACIFIC NOVELTY CO., San Francisco—

POST CARD

ADDRESS



Mrs. J. P. Inglis
Valerio St.
San Diego
Calif.



48. LYON — Place Carnot - Gare de Perrache et Hôtel Terminus - E.R.

CARTE POSTALE



CHÈQUES POSTAUX

DEMANDEZ L'OUVERTURE

D'UN COMPTE COURANT

Ms. E. P. Kennet
2203 N. Laurel Ave
Upland
California
U.S.A.

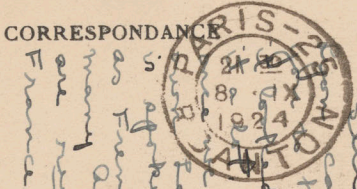

CORRESPONDANCE

Bill sending you
cards - but I want
to know a little how
it there. We lived
here in Paris, when
I got out of our
Latin quarter, England
is open almost as much
as French. There are no
many Americans into
one making about "long"
France. We are organizing
cars even going about at night
stopping before a dark
building to have a minute
return of on Paris.
when.

256 - LYON - Caisse des Dépôts - Pont d'Ainay et Fourvière



B. F. "Lux"

0130

CARTE POSTALE

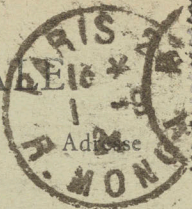

Correspondance



Adresse

another of Lyons.
It is very different from
Paris. The men and
women are much larger
as a rule and the
town like a farming
market town. They pride
themselves on their
cuisine. and we
certainly did get good
things to eat there.
Helen.

Mrs. E. P. Kermott
2203 N. Laurel Ave

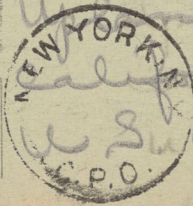

26. VIGO,
Lazareto San Siro.



TARJETA POSTAL

DIRECCION



CORRESPONDENCIA

Edición J. Buceta.

This is not a very characteristic scene of this charming Plaza, as I wish it were. They are not enough aware of their unique little streets to take pictures of them.

We are now in Madrid. Have found temporary lodgings with real Spaniards where we go this morning. We do not propose seeing del Rio-Portago -

Mrs. Jean Penfield

Box 169 Route 1

Van Nuys,

California

Estados Unidos de America

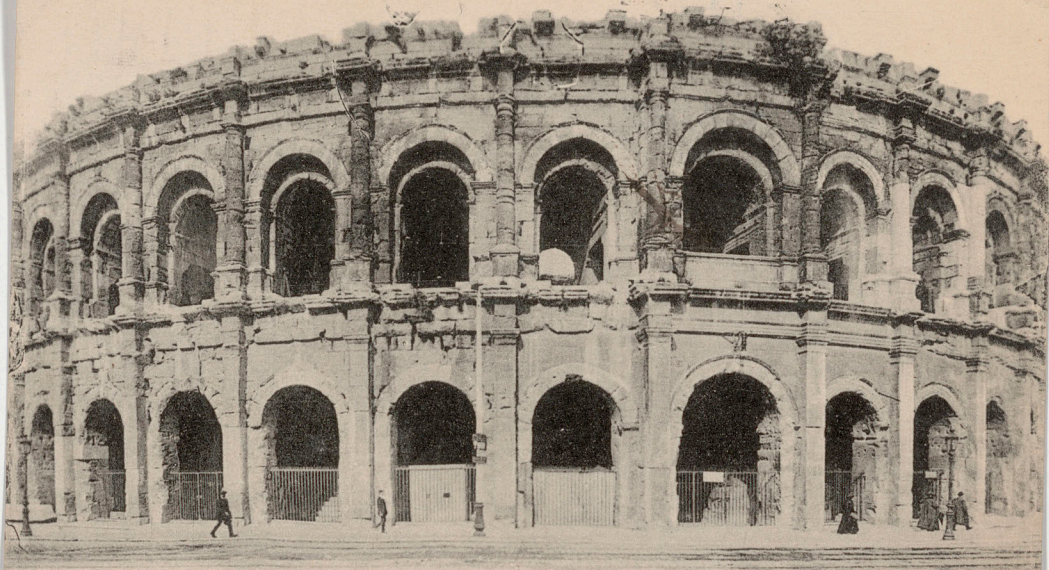

68. NIMES — Les Arènes, vue extérieure

A. R.

Le Verso (côté vue) ne doit comporter aucune inscription manuscrite

CARTE POSTALE

Partie réservée à la Correspondance.

I think this is
one of the things
Wilder will
remember. It is
is a wonderful
ruins. We
are looking forward
to be $\frac{1}{2}$ weeks from
now when you will be writing.

NEW YORK, N.Y.

0.30



Mrs. Jean J. Penfield
69 Pont
New
California
U. S. A.

DUE
6
CENTS

LYON Cathédrale Saint-Jean - C.B.



CARTE POSTALE

CORRESPONDANCE

ADRESSE



Wida & I enjoyed this church very much because of its richly colored windows. We did very little sight seeing in Lyons because Wida was so busy & the weather so bad. Here in Paris we are at last all settled and going on the last lap of study. Did I tell you - We have sent Alice home for a months' vacation as ever been.

Mrs Jean Perfeld
Box 169 Route 1
San Diego
California
U.S.A.

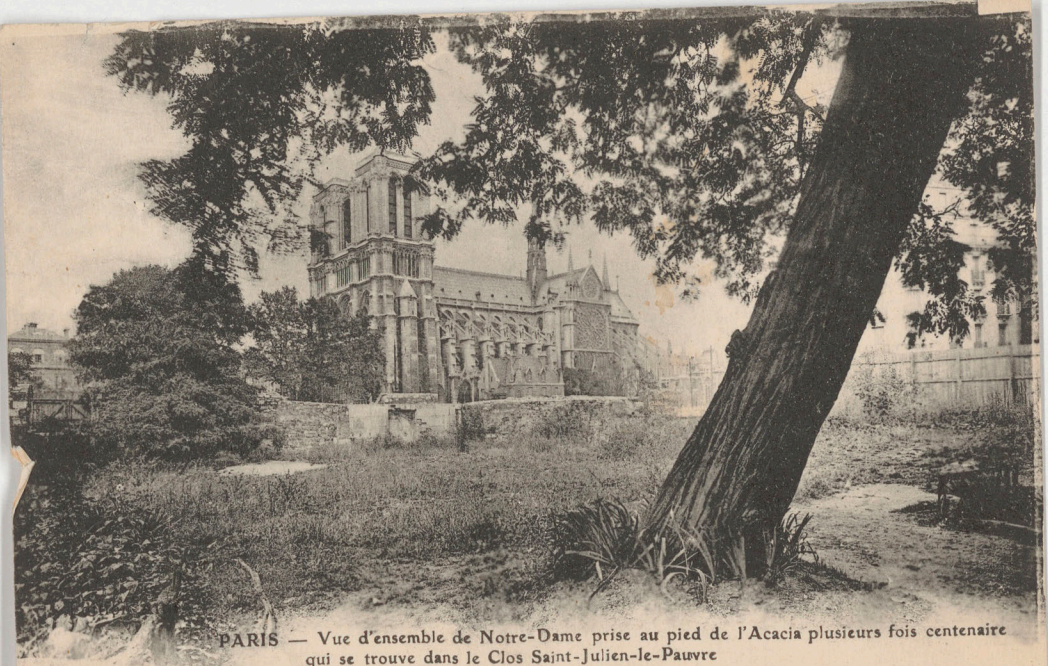

PARIS — Vue d'ensemble de Notre-Dame prise au pied de l'Acacia plusieurs fois centenaire
qui se trouve dans le Clos Saint-Julien-le-Pauvre

CARTE POSTALE

CORRESPONDANCE

This is taken from the
close of the quaint old
church. We went up in
the tower of Notre Dame
today - a "rememberable"
experience in many
ways. The Eiffel Tower
is our next, I believe.
The children are bound
to see them all, for they
are getting to be
inveterate sightseers.

As ever
Helen -

ADRESSE



Mrs. E. P. Kermott
2203 N. Laurel Ave
Upland
California
U.S.A.

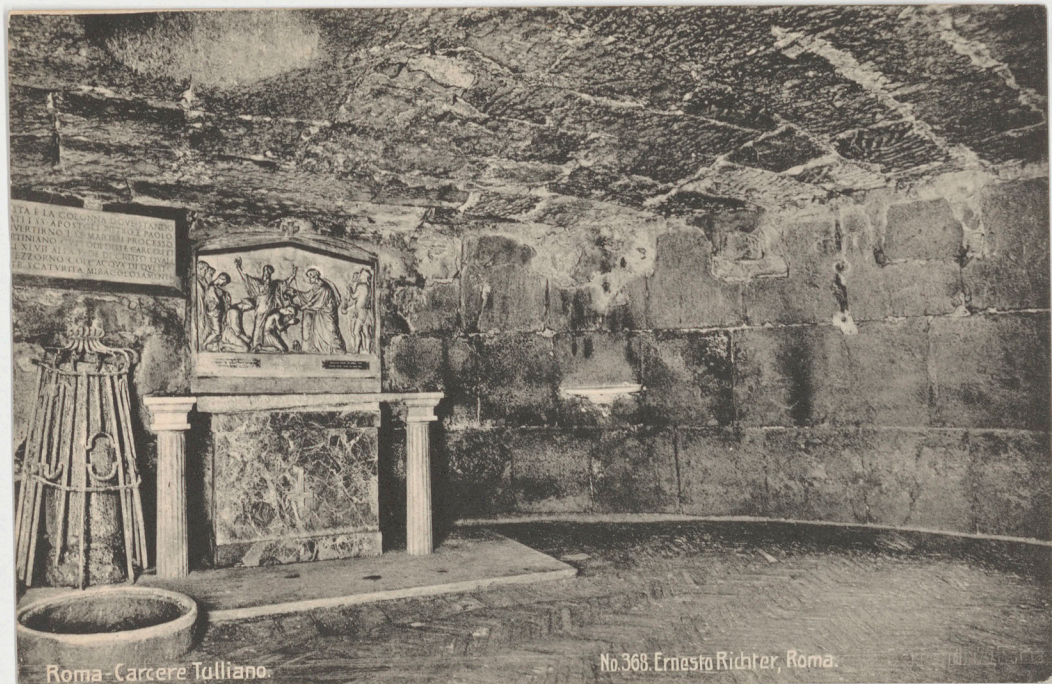

ITA E LA COLONNA DOVE STANNO
ALTRI APOSTOLI NEL 1810
VERTINO CHE MARTELLI PROCCASSI
E XIV AL 1817 DOVE STANNO
EZZORNO CON ACCIAIO DI CUI
E SCATVITA MIRA ACCIAIO

Roma-Carcere Tulliano.

No. 368. Ernesto Richter, Roma.

CARTOLINA POSTALE
(Carte Postale)

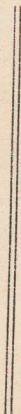
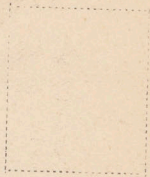

MONASTERIO DEL ESCORIAL.
Fachada Este.



Built by Philip II
Palace in connection
with monastery in
which he lived as
one of the monks.



TARJETA POSTAL

CORRESPONDENCIA

DIRECCION

Grafos. Madrid.

112. MADRID.—Estación del Norte.

where we arrived

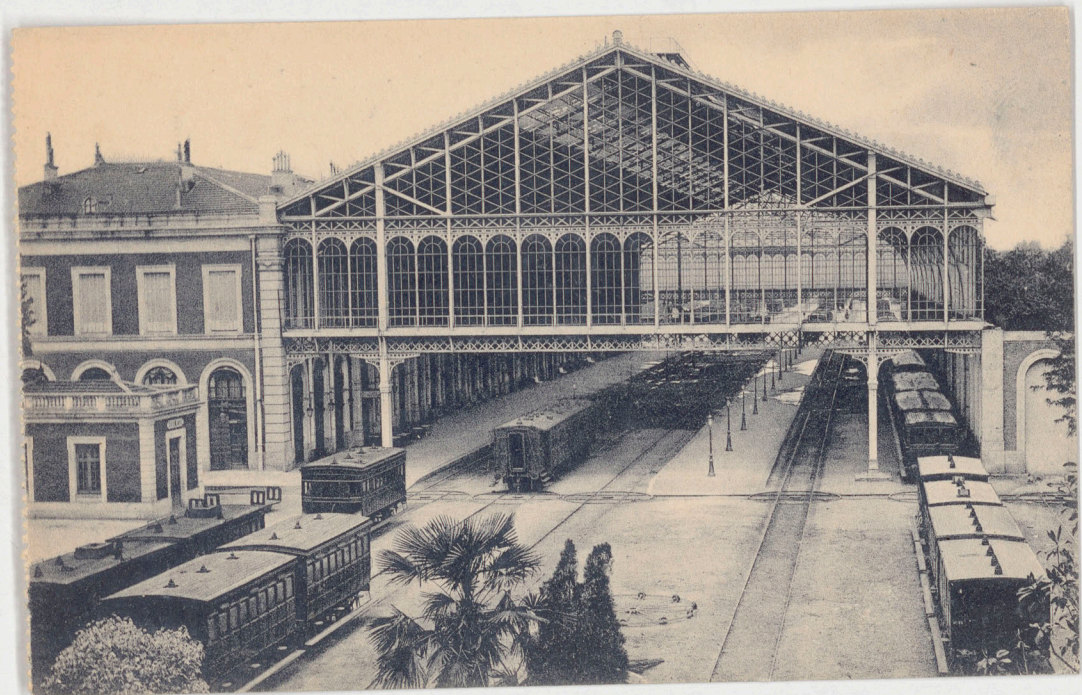

TARJETA POSTAL

CORRESPONDENCIA

DIRECCION

Grafos, Madrid.

59. MADRID.—Estación del Norte.

What we arrived



TARJETA POSTAL

CORRESPONDENCIA

DIRECCION

Crafos, Madrid.

58. MADRID.—Colegio de Nuestra Señora del Pilar.

1922
L'Espresso, giornale di politica, di economia e di cultura
L'Espresso, giornale di politica, di economia e di cultura
L'Espresso, giornale di politica, di economia e di cultura

CARTOLINA POSTALE
(Carte Postale)

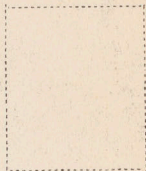

No. 420 Ernesto Richter, Roma.

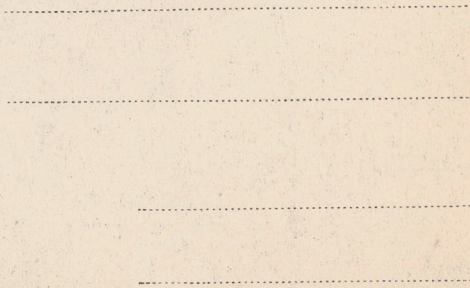
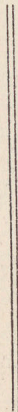

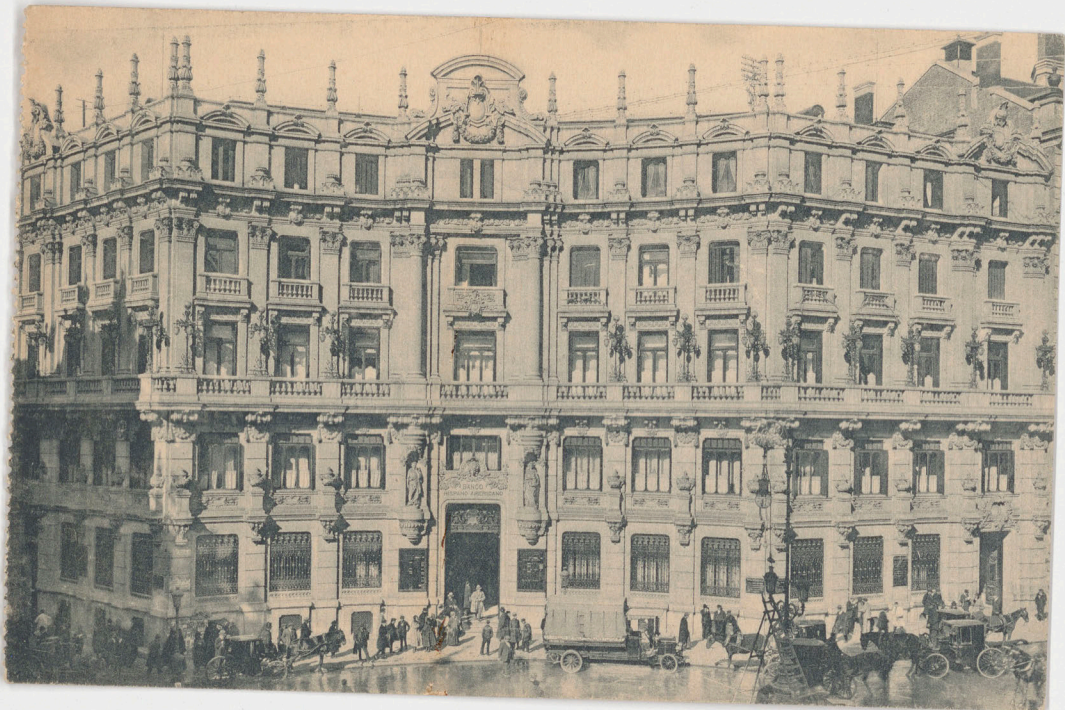

TARJETA POSTAL

CORRESPONDENCIA

DIRECCION

*A typical
building*

Spanish business

Grafos, Madrid.

46. MADRID.—Banco Hispano Americano.

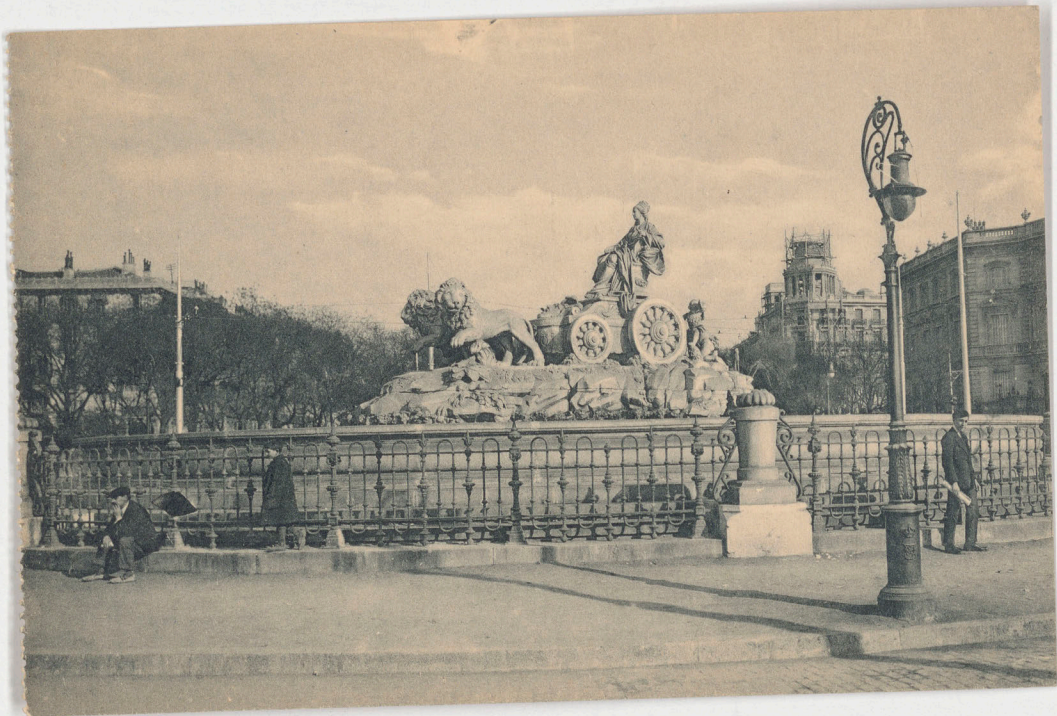

TARJETA POSTAL

CORRESPONDENCIA

DIRECCION

One of the fountains near
the center of the city.

Grafos. Madrid.

5. MADRID.—Fuente de la Cibeles.



TARJETA POSTAL

CORRESPONDENCIA

DIRECCION

The business center of town
Always very animated and
terribly hot.

Grafos. Madrid.

160. MADRID.—Puerta del Sol

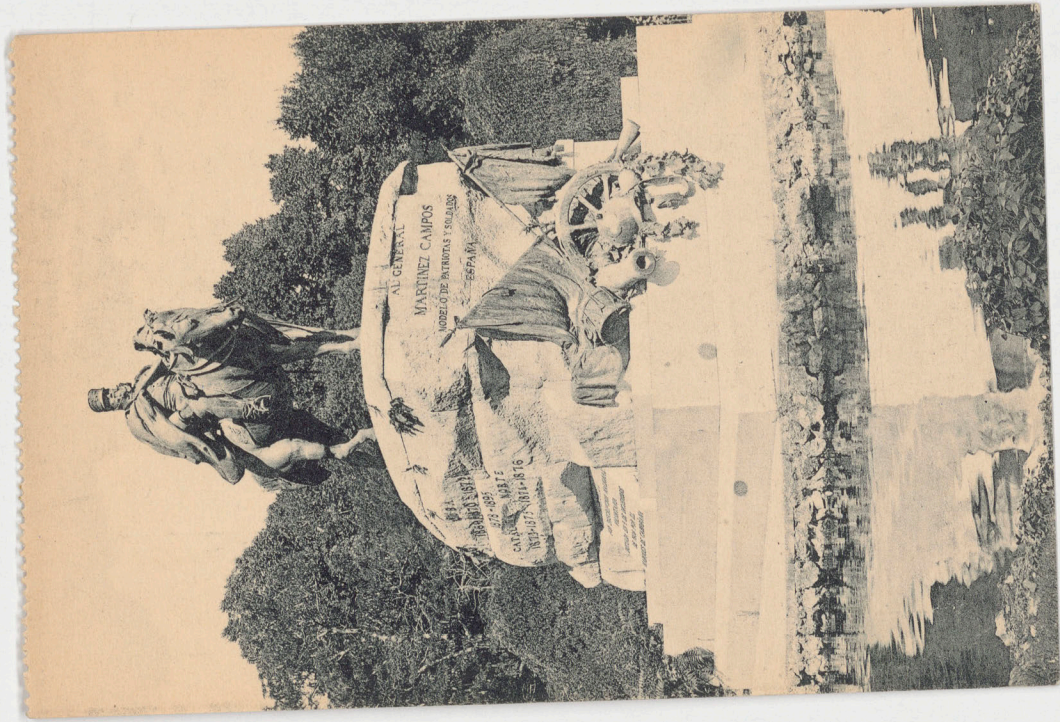

TARJETA POSTAL

CORRESPONDENCIA

DIRECCION

Grafos. Madrid.

133. MADRID — Parque del Retiro. Estatueta de Martinez Campos.



TARJETA POSTAL

CORRESPONDENCIA

DIRECCION

The little pond is a lovely
spot in a lovely park.

Grafos. Madrid.

83. MADRID.—Parque del Retiro. Casita del Pescador.

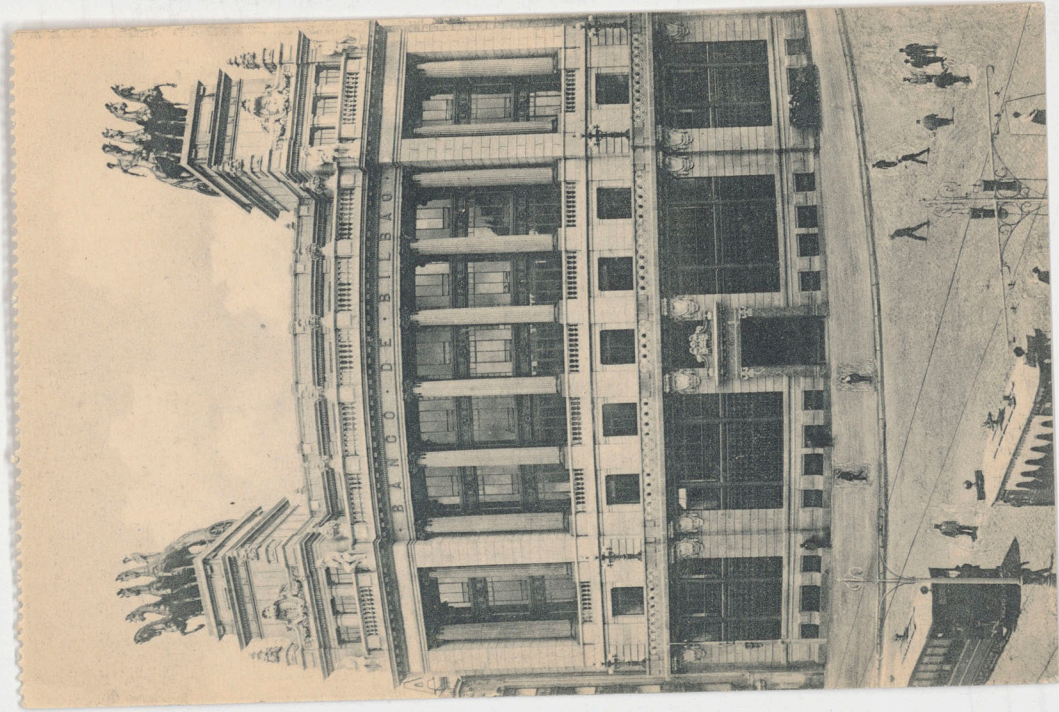

TARJETA POSTAL

CORRESPONDENCIA

DIRECCION

Some bronze horses that
are really fine

Grafos. Madrid.

200. MADRID —Banco de Bilbao.



TARJETA POSTAL

CORRESPONDENCIA

DIRECCION

Grafos. Madrid.

2. MADRID.—Plaza de Oriente y Palacio Real.

Royal Palace



TARJETA POSTAL

CORRESPONDENCIA

DIRECCION

Grafos. Madrid.

106. MADRID.—Banco Español de Crédito.
dito.



TARJETA POSTAL

CORRESPONDENCIA

DIRECCION

The commercial center of
town - a terrible place on
a hot day.

Grafos. Madrid.

160. MADRID.—Puerta del Sol.

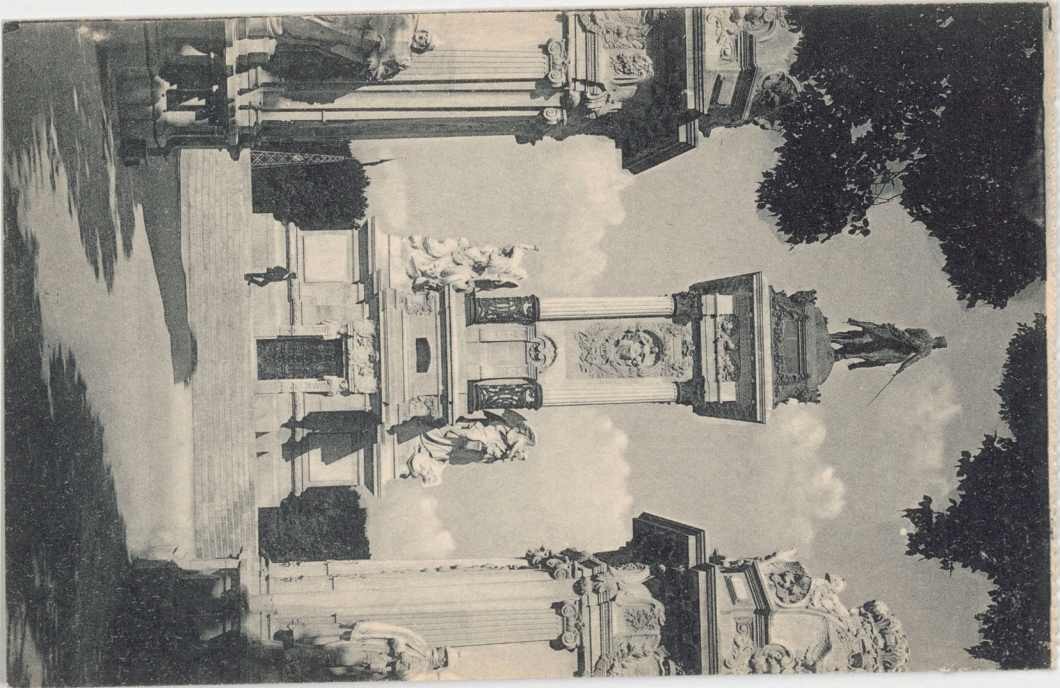

TARJETA POSTAL

CORRESPONDENCIA

DIRECCION

Grafos. Madrid.

MADRID.—Parque del Retiro Monu-
mento a Alfonso XII.



TARJETA POSTAL

CORRESPONDENCIA

DIRECCION

Grafos, Madrid.

58. MADRID.—Colegio de Nuestra Se-
ñora del Pilar.

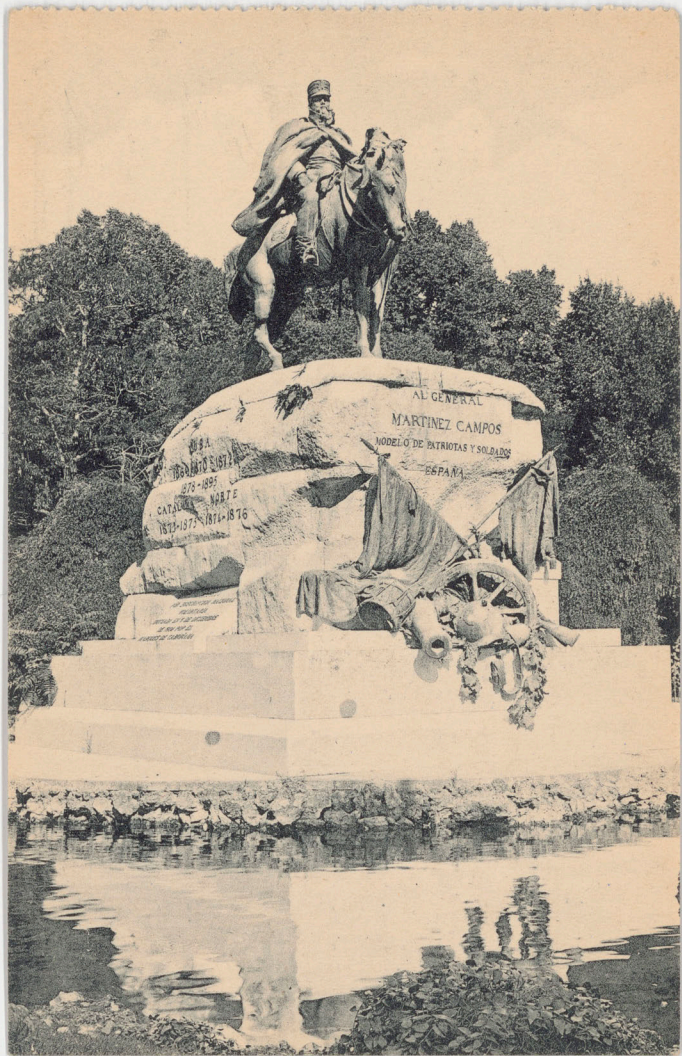

TARJETA POSTAL

CORRESPONDENCIA

DIRECCION

Grafos. Madrid.

133. MADRID — Parque del Retiro. Estatu-
tua de Martínez Campos.



TARJETA POSTAL

CORRESPONDENCIA

DIRECCION

Grupos. Madrid.

109. MADRID.—Estatua de Felipe III.



FACULTADES, que se encuentra ya en España después de una gran campaña por tierras mexicanas; veremos si aquí hace lo mismo.

La primera de abono

Chicuelo, Valencia II y Marcial Lalanda mataron seis toros de Moreno Santamaría, y a pesar de ser tres figuras, no vimos absolutamente nada.

Únicamente Victoriano gustó algo por su valentía. Este diestro sufrió una cornada que le tendrá sin torear veinte días por lo menos.

De Chicuelo más vale callar. ¡Qué cinismo tiene el sobrino de Zocotol! Se portó muy mal.

Lalanda estuvo casi como su compañero Chicuelo. Por ese camino no se va ni a Tetuán de las Victorias.

Jóvenes toreros, hay que hacer más para torear en Madrid.

Magritas, el Ideal, y su compañero Rodas estuvieron superiores con las banderillas.

Bregaron bien éstos, Morato y Rosalem.

Y hoy vamos a ver los naturales de Villalta, la estocada de Fortuna y la faena de Lalanda. ¿Lo harán? Ya veremos.

GIRALDA

Por Provincias

La corrida de Miuras, como todas las que envía dicho ganadero, se traía su poquito de leyenda. Salíó con las características propias de esta vacada, embistiendo derecho y de costado.

Actuaron Fortuna, Nacional (Ricardo) y Rosario Olmos.

Fortuna despachó su lote con habilidad, pero sin salientes.

Rosario Olmos fracasó ruidosamente, al extremo que escuchó broncas imponentes y hasta fué avisado. En cambio Ricardo Anlló triunfó. Para él no fueron Miuras, porque los toreó como si fueran Santa Colomas, metiéndose dentro de ellos y aguantándolos al estilo de aquel diestro llamado Vicente Pastor.

Con el capote veroniqueó estupendamente, muleteó cerca y ceñido y mató yéndose recto sobre la empuñadura de la espada. Total: fué ovacionadísimo, dió vuelta al ruedo y creemos habrá sido contratado nuevamente.

Granada, 20.—Pablo Romero, bravos.

Gallito de Zaíra, cogido.

Angelillo cortó una oreja.

Alcalá, 20.—Don José y Bahiller, colosales.

Fortuna II, superior, particularmente toreando de capa.

Zaragoza, 20.—Miuras, legítimos.

Correa Montes, valiente.

Chaves, miedoso.

Natalio Ruiz, mal.

Córdoba, 20.—Nateras, difíciles.

Rafael Sánchez y Revertito superiores.

Alcañiz, 20.—Villas, buenos.

Morenito de Zaragoza, orejado.

Salamanca, 20.—Sánchez, bravos.

Pepe Salas, valentísimo.

Fabián, cumplió.

Málaga, 20.—Gallardos, mansos.

Barajas y Bejarano, heridos.

Gitanillo despachó cinco y escuchó muchos aplausos.

Bilbao, 20.—Dominguez, fatales.

Sagasti, Rodríguez y Obispo de Pam-

plona, hicieron demás con despachar semejante ganado.

Valladolid, 20.—Santos, regulares.

Rubichi, temerario en todo, fué cogido y recibió una cornada en la ingle.

Alvarez y Velasco, cumplieron bien.

Logroño, 20.—Rubios, regulares.

Noain, valentón, pero ignorante.

Lorenzo Franco, colosal toreando y matando, le concedieron orejas y fué sacado en hombros.

Burdeos, 20.—Flores, sin espinas.

Agüero y Fernández Prieto, muy valientes.



El valiente Pablo Lalanda

Noticias frescas

El pasado sábado, 19 del actual, desembarcó en Santander el matador de toros de Guayaquil Maximiliano Espinosa, que hizo la travesía a bordo del vapor alemán «Toledo», con los diestros Valencia y Mariano Montes.

Espinosa es el primer matador de toros del Ecuador que pisa tierra española, y viene decidido a merecer la alternativa en España, presentándose como novillero, después de haber alternado por los diversos Estados americanos, entre otros, con figuras tan prestigiosas del toreo como Rafael el Gallo y Manuel Mejías (Bienvenida).

De su representación se ha encargado el conocido hispano-americano César Alvarez Nieto, con domicilio en el Paseo del Prado, número 50.

El valiente y aplaudido novillero Santiago Cámara (Camará II), tiene ajustadas varias corridas en Arganda, Valdepeñas, Chinchón y Colmenar de Oreja.

Debutará este verano en Zaragoza en una novillada económica.

Antonio Alvarez, popular apoderado, no cesa de firmar corridas a sus toreros. Fernández Prieto tiene dos en Sevilla, Valencia, Madrid y Córdoba.

Pastoret dos en Zaragoza, 18 y 25 de mayo; 1 y 8 de junio, Valencia; 15 Barcelona y 29 Madrid.

Andresito de Valencia, que debuta hoy en Vista-Alegre, torea el 11 de mayo en Tarragona; 25 en Valencia y 1 de junio en Lucena.



Emilio San José (Fortuna II), valiente novillero bilbaíno que acaba de regresar de México.

Compre usted
“TEATROS Y TOROS”
 Revista de espectáculos en la que colaboran los mejores escritores
Director: Enrique Minguet (PENSAMIENTOS)
 Administración: TOLEDO, 75
 Madrid :— Precio: 30 cts

Representantes

Matadores de toros

ANTONIO MARQUEZ.—Apoderado, don Manuel Rodríguez Vázquez, Palafox, 16. Madrid.

EMILIO MENDEZ.—Apoderado, D. Vicente Montes, Sta. Lucía, 1. Madrid.

EUGENIO VENTOLDRA.—Apoderado, D. Manuel Rodríguez Vázquez, Palafox, 16. Madrid.

FRANCISCO PERALTA (FACULTADES).—A D. Manuel Rodríguez Vázquez, Palafox, 16. Madrid.

JUAN ANLLO (NACIONAL II).—Apoderado, D. Emilio Anlló, Concepción Jerónima, 37. Representante, D. Manuel Gracia, calle de D. Ramón de la Cruz, 10. Madrid.

MARCIAL LALANDA.—Apoderado, don Manuel Pineca, Trajano, 35. Sevilla.

RICARDO ANLLO (NACIONAL).—Apoderado, D. Emilio Anlló, Concepción Jerónima, 37. Representante, D. Manuel Gracia, calle de D. Ramón de la Cruz, 10. Madrid.

RODOLFO GAONA.—Apoderado, D. Manuel Rodríguez Vázquez, Palafox, 16.

Matadores de novillos

JUAN GIL.—Apoderado, don Manuel Rodríguez Vázquez, Palafox, 16. Madrid.

PEDRO GIL (Conejito chico).—Apoderado, D. Santiago G. Asensio, calle de doña Blanca, 11 (Paseo de Extremadura). Madrid.

RAMIRO ANLLO (NACIONAL CHICO).—Apoderado, D. Emilio Anlló, Concepción Jerónima, 10. Representante, D. Manuel Gracia, calle de D. Ramón de la Cruz, 10. Madrid.

SANTIAGO CAMARA (Lagartijillo de Madrid).—Apoderado, D. Santiago G. Asensio, calle de D.ª Blanca, 11 (Paseo de Extremadura). Madrid.

TIBURCIO DIEZ (Morenito de Madrid).—Apoderado, D. Miguel Vidal Gimeno, San Vicente Baja, 59. Madrid.

Giralda. Plaza Carlos Cambrense, 5,

Please send this to mother when you have read it through. I'm sure you will both enjoy it.

PROGRAMA OFICIAL DE ESPECTACULOS

Director-gerente: D. JAIME GERALDA
AÑO XLIII : : : : NUM. 4760

REDACCIÓN Y ADMINISTRACIÓN:
Plaza de Carlos Cambronero, 5. Precio, 10 céntimos

Plaza de Toros DE MADRID

2.^a corrida de abono
que se verificará, si el tiempo no lo impide, el domingo 27 de abril de 1924.

Presidirá la autoridad competente

Se lidiarán seis toros, de cuatro años para cinco, con divisa violeta, de la acreditada ganadería de

D. FELIPE MONTOYA
de Madrid.

LIDIADORES

Picadores. — Mariano Liñán (Francia), Agustín Ibáñez (Marinero), José Gutiérrez (Camero chico), Dositeo Rodríguez (Gallego), Antonio Díez (Cartagena), Mariano Sirvent (Moyano); José Díaz y Francisco Zaragoza.

Picadores de reserva. — Arturo Serrano y Francisco Ruiz Perañez; en el caso de inutilizarse los ocho no podrá exigirse otros

ESPADAS

FORTUNA

LALANDA (M.) VILLALTA

Banderilleros. — Matías Aznar (Armillita), Alfredo Gallego (Morato); Juan de Lucas, Fidel Rosalim (Rosalito) y Eduardo Lalanda; Mariano Herrero (Herrerito), Mariano Carrato y Cástulo Martín.

Los toros reconocidos y aprobados por los veterinarios, de conformidad con lo dispuesto en el art. 20 del Reglamento, no podrán retirarse al corral, sino en el caso de inutilizarse dentro del chiquero.

Una brillante banda de música amenizará el espectáculo tocando escogidas piezas.

La corrida empezará a las CINCO en punto de la tarde. (Hora oficial).

Las puertas de la plaza se abrirán dos horas antes.



1.º Finito, colorao salpicado, núm. 58, de Pérez de la Concha.

This fellow jumped over a 7 foot fence in front of us.

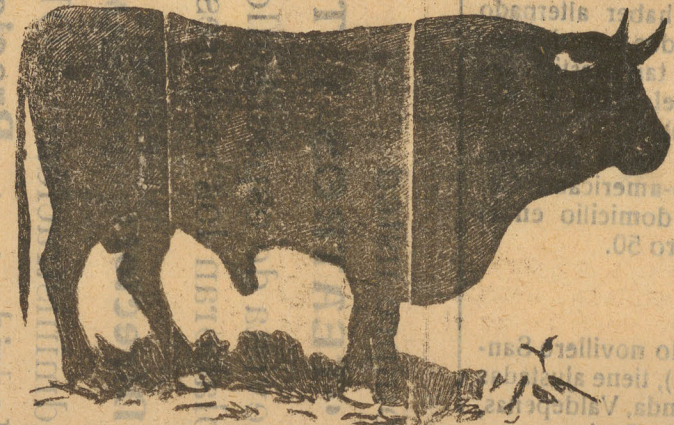

2.º Mulato, negro mulato, núm. 14.

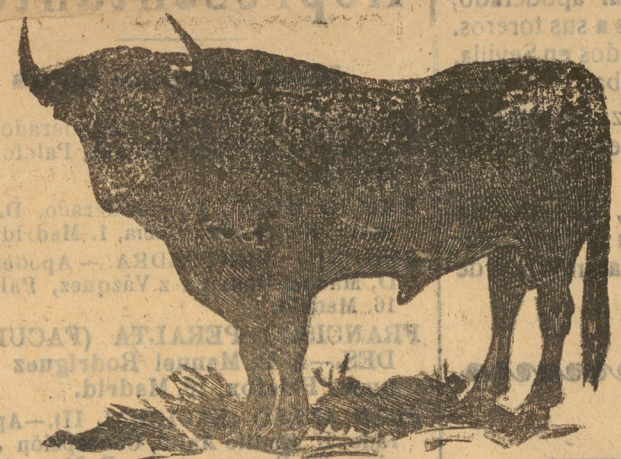

3.º Mala cara, negro zaino, núm. 10.

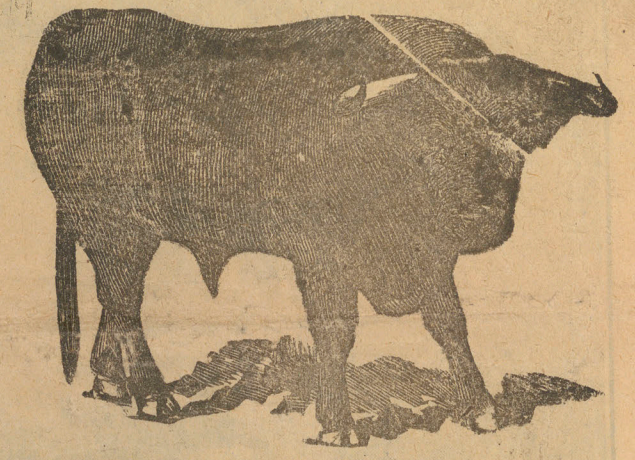

4.º Podenco, negro zaino, núm. 16.

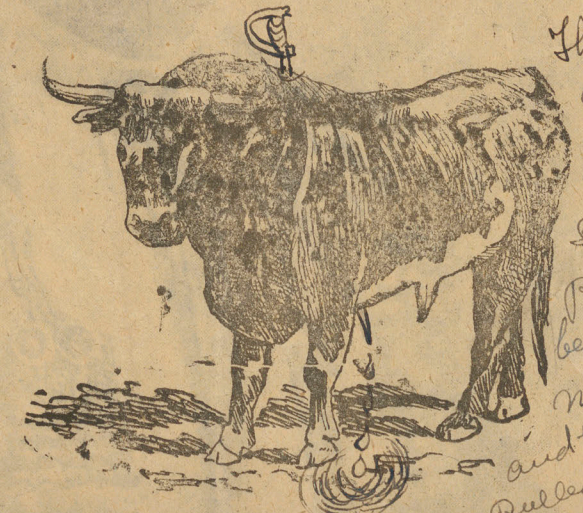

5.º Rabioso, negro bragao, núm. 7.

This fellow had a sword successfully planted between his shoulders so the point came out below. The feat was much applauded and the matorador pulled the weapon out again before the bull finished his charge.



6.º Perdiguero, negro zaino, núm. 45.

Sobrero. Cartujano, berrondo en negro, núm. 11, de Pérez de la Concha.

This fellow was magnificent and almost made an end of the matorador.

Agencia Universal de Negocios

Legalmente matriculada. Fundada 1909

- Reclamaciones a ferrocarriles — Información comercial — Consulta administrativa — Certificaciones de penales y de últimas voluntades
- Gestión de toda clase de asuntos en Oficinas y Dependencias del Estado, Provincia y Municipio

Corredera Baja, 15 y 17, 1.º dcha.

Economito en granos, simientes, harinas y salvados

Casa Jerez

Primera casa en legumbres de los mejores puntos productores. Legumbres, cañamones y alpiste

Casa central: Infantas, 36. Tel. 54-96. — Sucursal:

Corredera Baja, 21. Tel. 24-04. Madrid



CHEQUES POSTAUX
DEMANDEZ L'OUVERTURE
D'UN COMPTE COURANT

Mrs. E. P. Kernott
2203 N. Laurel Ave
Highland California
Etats Unis.

LEQUE'S POSTAL

LEQUE'S POSTAL

LEQUE'S POSTAL

IX



Sept 21

Mrs. E. P. Kermott
2203 N. Laurel Ave.
Upland
California
U.S.A.



~~REGINA HOTEL~~
~~BARCELONA~~



Mrs. E. P. Kermott

123 Palmer Ave.

Glendale
Cal.

U.S.A.

~~2203 No. Laurel
Upland
190~~



GIENDALE
APR 21
8 AM
1924
CALIF.



LA CLARIDAD EN LA
 DIRECCION DE LOS
 ENVIOS FACILITA
 EL RAPIDO REPARTO



LA CLARIDAD EN
 DIRECCION DE LOS
 ENVIOS FACILITA
 EL RAPIDO REPARTO



Mrs. E. P. Kermott
 123 East Palmer Ave.
 Glendale
 California
 U.S. A.

2203 No. Laurel
 Glendale
 California
 U.S. A.



LA REPARTICION DE LOS
ESTADOS UNIDOS
EL SEÑOR DEPARTAMENTO



CALIF.
MAY 2 3 PM 1924
GENERAL



LA CLARIDAD EN LA
 DIRECCION DE LOS
 ENVIOS FACILITA
 EL RAPIDO REPARTO



LA CLARIDAD EN LA
 DIRECCION DE LOS
 ENVIOS FACILITA
 EL RAPIDO REPARTO



Mrs. E. P. Kernott
 2203 N. Laurel Ave.
 Upland
 California
 Estados Unidos de America



HOTEL ROMA
 YOTTI Y COMPA

MADRID

EL RAPIDO DEPART
ZIMOB FACULTA
DIRECCION DE
LA CARCEL

LA CLARIDAD EN LA
DIRECCION DE LOS
ENVIOS FACILITA
EL RAPIDO REPARTO



LA CLARIDAD EN LA
DIRECCION DE LOS
ENVIOS FACILITA
EL RAPIDO REPARTO



May 11

Mrs. E. P. Kernott

~~123 East Palmer Ave.~~
Glendale 2203 No. Laurel
California Upland
1927



HOTEL ROMA
YOTTI Y COMPA

MADRID

U. S. A.

Estados Unidos

LA CLARIDAD EN LA
DIRECCION DE LOS
SERVICIOS FACILITA
EL RAPIDO REPARTO



LA CLARIDAD EN LA
DIRECCION DE LOS
SERVICIOS FACILITA
EL RAPIDO REPARTO

GLENDALE
MAY 19
9:30 AM
CALIF.



CLARIDAD BENSON GUTIERREZ
DIRECCION DE LOS
ENVIOS FACILITA
RAPIDO REPARTO MADRID

Carrera de San Jerónimo, 44, 00000
Ascensor - Baño - Telef. 18-44

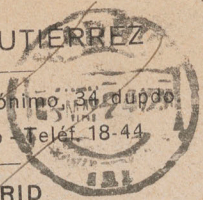

LA CLARIDAD EN LA
DIRECCION DE LOS
ENVIOS FACILITA
EL RAPIDO REPARTO



Max

Mrs. E. P. Kermott
2203 N. Laurel Ave.
Upland,
California
Estados Unidos



EL RAPIDO REPAYTO
 EN LOS FACILITA
 DIRECCION DE LOS
 LA CAPITAL

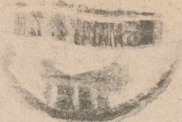

EL RAPIDO REPAYTO
 EN LOS FACILITA
 DIRECCION DE LOS
 LA CAPITAL

Hotel Continente
de
Bernardo Gorrity
Vigo



Mrs. E. P. Kermott

~~123 East Palmer Ave.~~

Glendale
California
U.S.A.

2203 W. Laurel
Upland
1902



VIA AIR

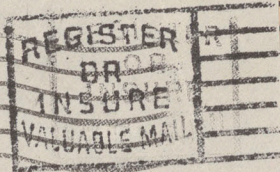
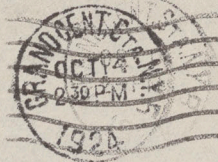

Mrs. E. P. Kernott
2203 N. Laurel Ave.
Upland
California

2150



31
30
30
24

Mrs. E. P. Kennott
2203 N. Laurel Ave.
Upland
California

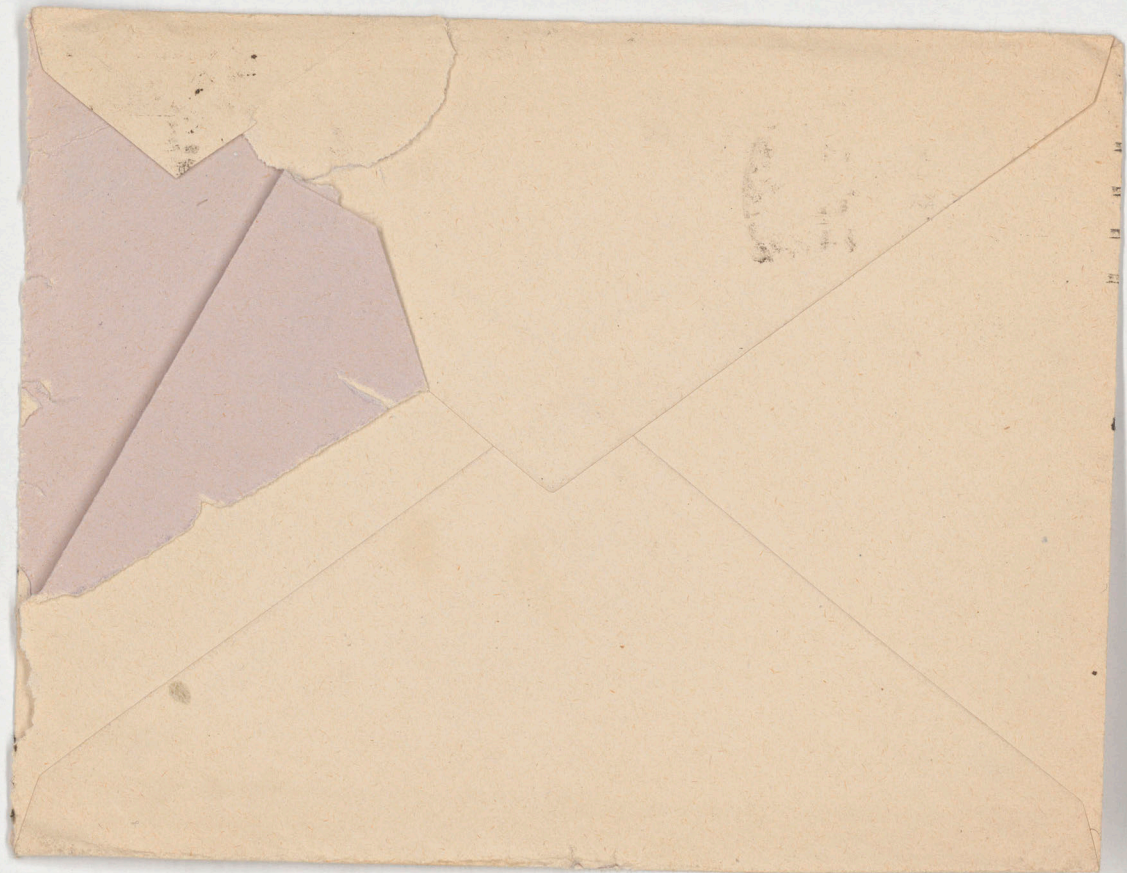

REPUBLIQUE FRANCAISE



PARIS
25
AOUT
23 30
26
AUSTRIE

PARIS
25
AOUT
23 30
26
GARE D'AUSTERLITZ

PARIS
25
AOUT
23 30
26
AUSTRIE

Mrs. E. P. Kermott
2203 North Laurel Ave.
Upland
California
U.S.A.



EN LA
DE LOS
DE LA
PARTE

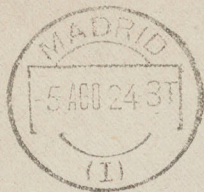

LA CLARIDAD EN LA
DIRECCION DE LOS
ENVIOS FACILITA
EL RAPIDO REPORTE



Mrs. E. P. Hermott
2203 N. Laurel Ave.
Upland
California
Estados Unidos

LA
DIV
EX
EX

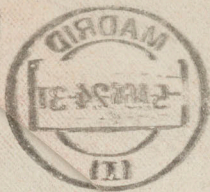

LA CLAYTON EN LA
DIRECCION DE LA
ESTACION FACILITA
LA CLAYTON EN LA



LA
EX
EX



LA CLARIDAD EN LA
 DIRECCION DE LOS
 ENVIOS FACILITA
 EL RAPIDO REPARTO



LA CLARIDAD
 DIRECCION

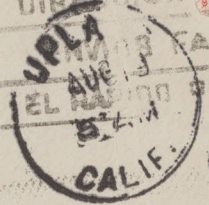

Mrs E. P. Kermott
~~2203 N. Laurel Ave~~
 Upland
 California
 Estados Unidos

Pomona Valley Hospital
 Pomona
 Calif

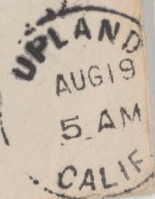

LA CIUDAD DE
DIRECCION DE
SANTO DOMINGO
ET



LA CIUDAD DE
DIRECCION DE
SANTO DOMINGO
ET

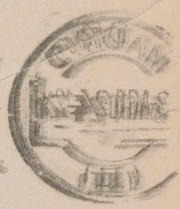

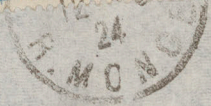

Mrs. E. P. Kennott
 2203 N. Laurel Ave
 Upland
 California
 Etats Unis



REGINA HOTEL

BARCELONA

11-12-08

Mrs. E. P. Kerrott

~~2203 N. Laurel Ave.~~

~~Upland~~ Pomona Valley

California Pomona

Estados Unidos de America



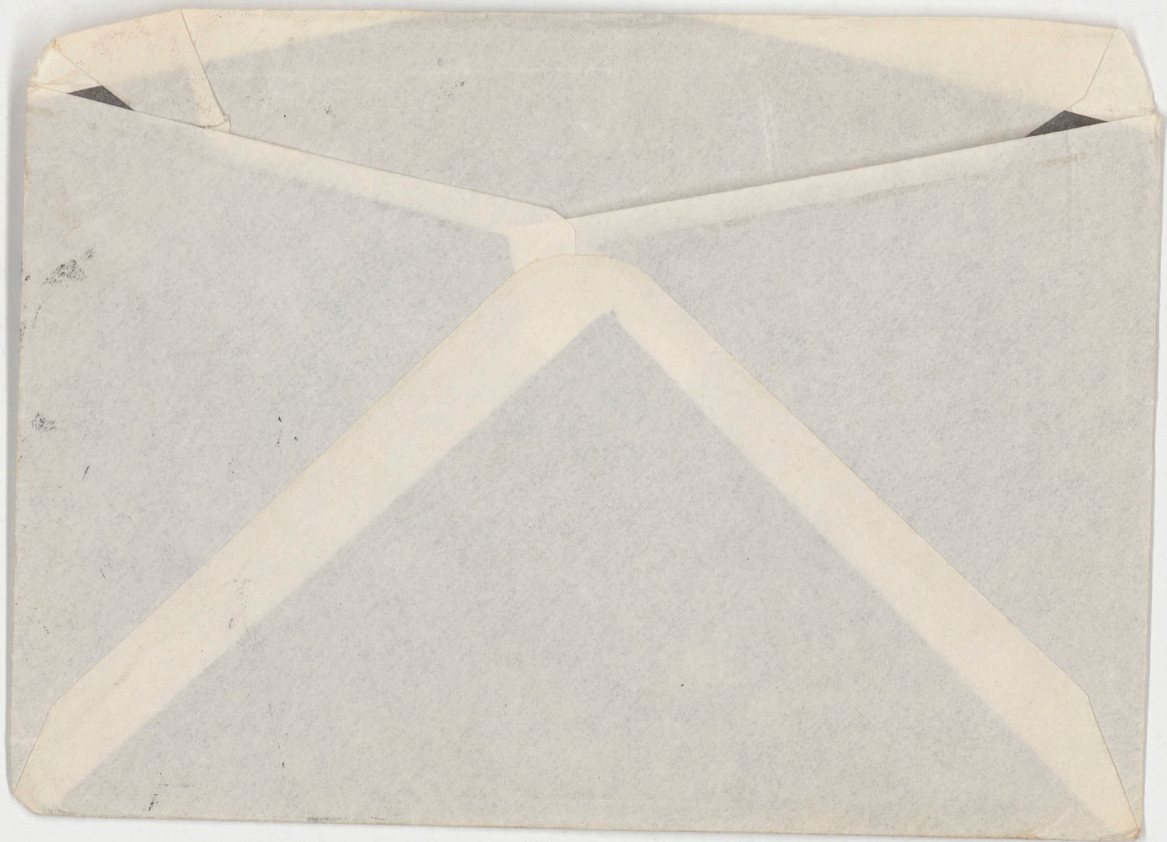



Hotel Continental

LA CLARIDAD EN LA

de

DIRECCION DE LOS

Bernardo Gentry

EN LOS PAISES

EL RÁPIDO REPARTO

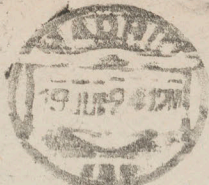

LA CLARIDAD

DIRECCION

ENVIOS FACILITA

EL RÁPIDO REPARTO



June 14

Mrs. E. T. Kermott

2203 No. Laurel Ave.

Upland

California

Estados Unidos de America

LETTERS RECEIVED

POSTAGE PAID

NO. 10

NEW YORK

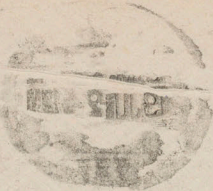

LETTERS RECEIVED

POSTAGE PAID

NO. 10

NEW YORK



You love
EN LA
DIRECCION DE LOS
ENVIDS FACILITA
EL RAPIDO REPARTO

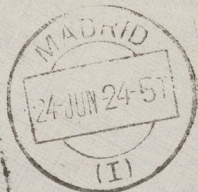

DIRECCION DE LOS
ENVIDS FACILITA
EL RAPIDO REPARTO



Mrs. E. P. Kermott
2203 N. Laurel Ave
Upland
California
Estados Unidos de America
MADRID



HOTEL ROMA
YOTTI Y COMPA



(II)



For everybody *for every occasion*

BURLINGTON HOSIERY

J. J. Atwood Co.

Upland

Susanne

LaFrance

Quality

Hosiery



LA CLARIDAD EN LA
DIRECCION DE LOS
ENVIOS FACILITA
EL RAPIDO DEPARTO

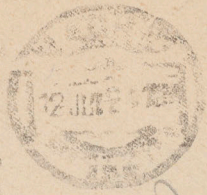

LA CLARIDAD EN
DIRECCION DE LOS
ENVIOS FACILITA
EL RAPIDO DEPARTO

June 11

Mrs. E. P. Kennott
2203 N. Laurel Ave.
Upland
California
Estados Unidos de America

100+

Who Was It?

Mary K

May 8, 1924

Out doors the trees were shaking violently and some of the leaves were falling.

Inside the school the papers were blowing all over the room from the pupils' desks.

"Shut the window," the teacher cried, "Oh, my goodness!"

In the forest the animals were hiding. They wondered why the sand got in their eyes so.

In the city, trees were uprooted by the dozen.

But out in (in) the ocean the ships were dancing and spinning over the waves and this was best of all.

Who did this? Who was it? Who?

24

